Düyek

Dügâh Şarkı

BİR YAZ GÜNÜYDÜ

Söz ve Müzik
Şekip Ayhan Özışık

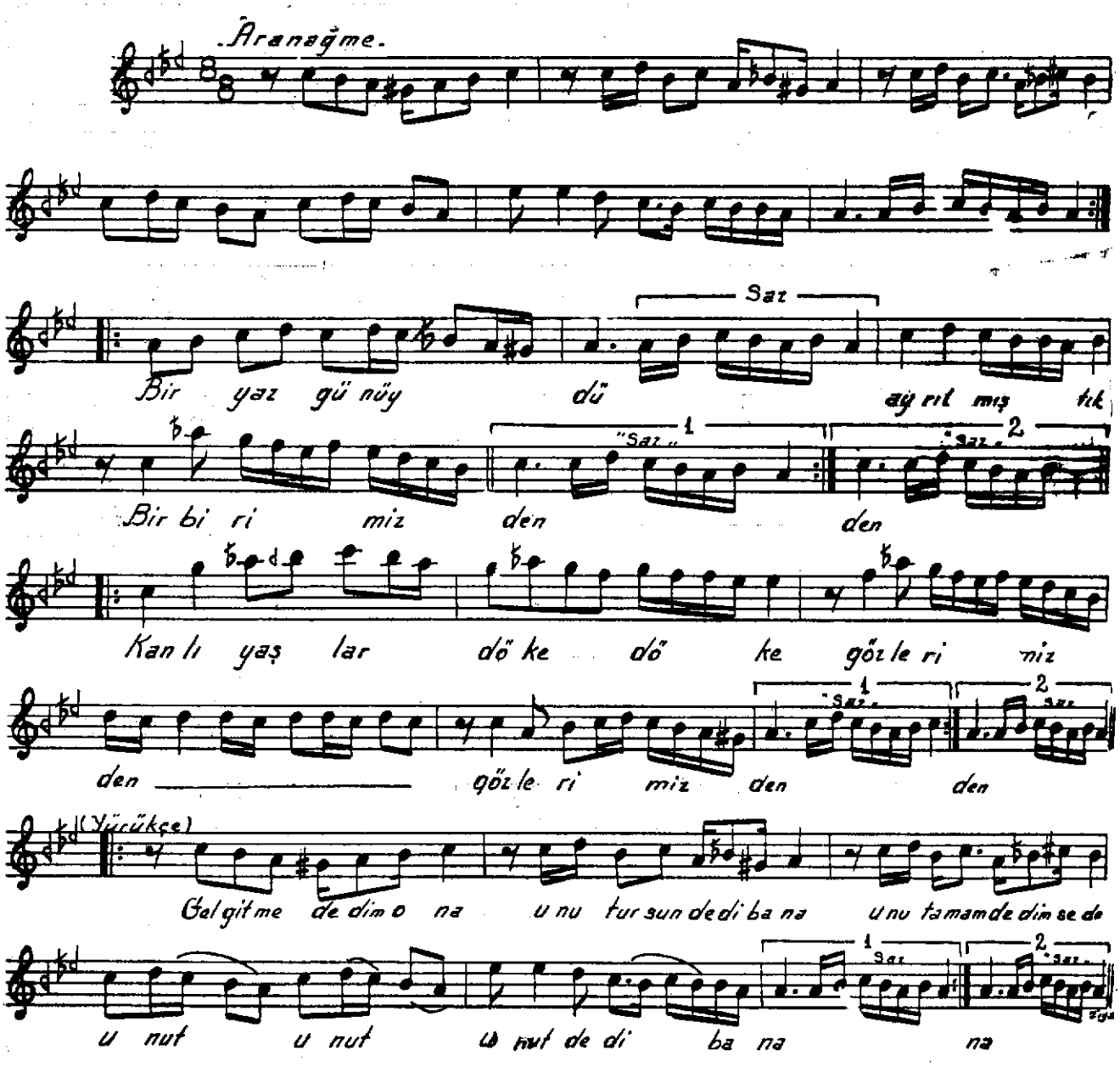

Bir yaz günüydü ayrılmıştık birbirimizden
Kanlı yaşlar döke döke gözlerimizden
Gel gitme dedim ona, unutursun dedi bana
Unutamam dedimse de unut, unut dedi bana.
Kimbilir şimdi nerde, acep kimlerin yari
Ölmeden bir daha görsem sevgili yari
Gel gitme . . .